

PROYECTO

Renovación de Parque de Colonia Del Maestro y limitar orilla del Arrollo Topo Chico.

ÍNDICE

- Petición
- Necesidad
- Afectación
- Beneficios y beneficiarios
- Soluciones indirectas
- Evidencias

PROYECTO. -

Renovación de Parque de Colonia Del Maestro y limitar orilla del Arrollo Topo Chico.

Petición-

Activar el parque de la Colonia Del Maestro, para lograr una ocupación que brinde un área idónea para el esparcimiento recreativo de niños y adolescentes de la colonia Del Maestro, y para los Estudiantes de la Guardería, de la Escuela Primaria Amado Nervo y de la Escuela Secundaria 37 Profesor Rafael S. Cubillas De León.

Espacios techados para la organización de los comités de la colonia para las juntas de planeación de seguridad y cultural con las diferentes dependencias de gobierno; logrando con la ocupación erradicar a las pandillas, vagabundos y carretoneros que dañan dichos espacio contaminando con basura que dejan en parque y que también arrojan en el Arroyo Topo Chico desde el parque o puente vehicular; que hoy en día son una zona de peligro para cualquier individuo transeúnte, empleados o estudiantes que se dirigen hacia sus domicilios y tienen que transitar cruzando por esta guarida de maleantes sin dejar de lado el foco de infección y contaminación.

Necesidad-

Renovar Parque de la Colonia Del Maestro, embelleciendo y activando cada una de sus zonas, como lo son: activar luminarias existentes, agregar luminarias suficientes, reparar juegos, agregar juegos modernos para niños e inclusive ejercitadores, área techada para las juntas de comité y culturales de la Colonia o de los planteles estudiantiles cercanos, agregar bancas de reposo para los familiares que acuden acompañando a niños, botes para basura, Reja de acero en las periferias del parque para evitar ingresen vehículos o carretones a desembarcar basura, Reja de acero de mínimo 2 metros de altura en el lateral descubierto del Arroyo Topo Chico, pintar bardas paredes que han sido afectadas por el grafiti realizado por pandilleros, agregar y reparar los caminos banquetas necesarios para que el parque tenga un flujo idóneo de los transeúntes o visitantes.

Afectación-

-A falta de iluminación, se presentan robos ya que dicha zona es una guarida de pandilleros y escondite de ladrones.

-A falta de ocupación por el deterioro y falta de mantenimiento, se ha convertido en un tiradero de basura y en ocasiones siembran cuerpos humanos.

-A causa de la acumulación de basura tanto en parque como en arroyo se obstruye el paso del caudal y por lo tanto se producen olores desagradables que afectan a la salud, que en consecuencia evitan que estos espacios sean ocupados por niños o adultos.

-A falta de Malla ciclónica por robo de estas y/o deterioro, en los linderos del arroyo del Topo Chico con el Parque y calles aledañas en la Colonia Del Maestro, se producen accidentes o caídas

de niños o animales por descuidos, como también dan pie a que carretoneros allí mismo descarguen basura.

-A falta de Reja de acero de limitación del parque con la calle aledaña, se producen atropellos puesto que dicha calle es entrada y salida de la Colonia Del Maestro y desahogo del trafico que acude hacia la Guardería, Escuela y Secundaria que están a 50 metros aproximadamente de distancia con respecto al Parque y Arrollo en cuestión.

Beneficios y beneficiarios-

-Activar una zona central y el corazón de la colonia Del Maestro.

-Motivar a niños y adultos al esparcimiento saludable y ecológico.

-Obtener un punto central de reunión para la Colonia.

-Ocupar los espacios propios de la colonia para no dar pie a la delincuencia según los requerimientos que nos solicitó el personal de la secretaria de seguridad y protección ciudadana, a los integrantes del comité de seguridad de la colonia.

-Embellecer una zona de acceso y salida.

-Erradicar puntos críticos de inseguridad y situaciones de riesgo.

-Recuperar un punto de oxigenación natural de una de las áreas transitadas por vehículos de la colonia Del Maestro.

Soluciones indirectas-

-Eliminar un lugar de contaminación al medio ambiente.

-Brindar un lugar alternativo de esparcimiento a estudiantes de escuelas de la colonia Del Maestro y colonias aledañas.

-Lograr un aspecto idóneo en esta zona publica del Nuevo "Nuevo León".

-Un lugar accesible y central para las organizaciones gubernamentales y culturales que solicitan o brindan audiencias en la Colonia.

-Se evita el delito consensuado, eliminando la zona de peligro presente a todo aquel ciudadano que no espera o no está consciente de la situación del parque y/o arroyo.

Evidencias-

-Aspecto:



-Peligros:

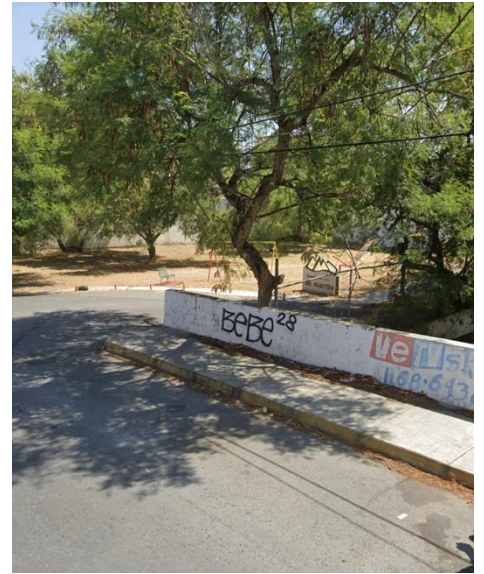

-Luminarias:

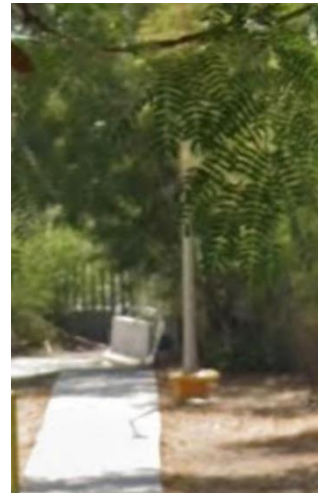
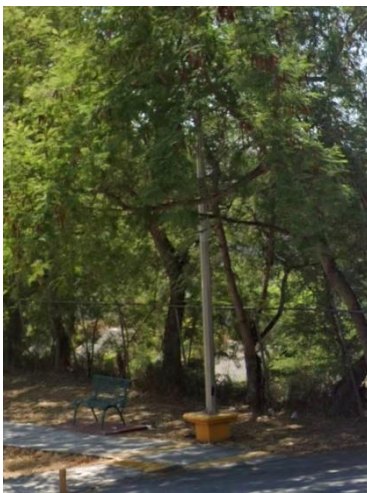

-Escuelas muy cerca al Parque de la Colonia Del Maestro:

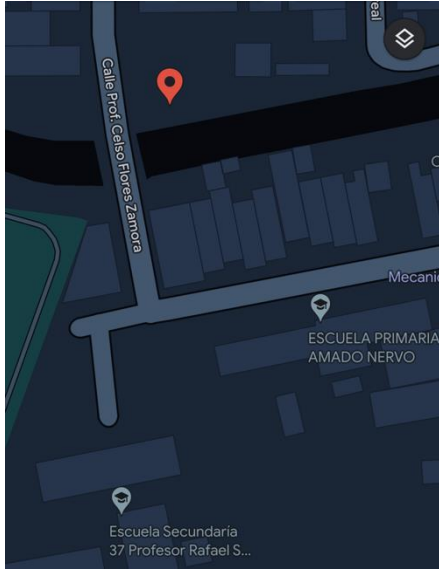

-Delincuencia:

