

CUMBRES 3ER SECTOR:

Visibilizar e inspirar un sector olvidado mediante la participación ciudadana, las redes sociales y el diseño

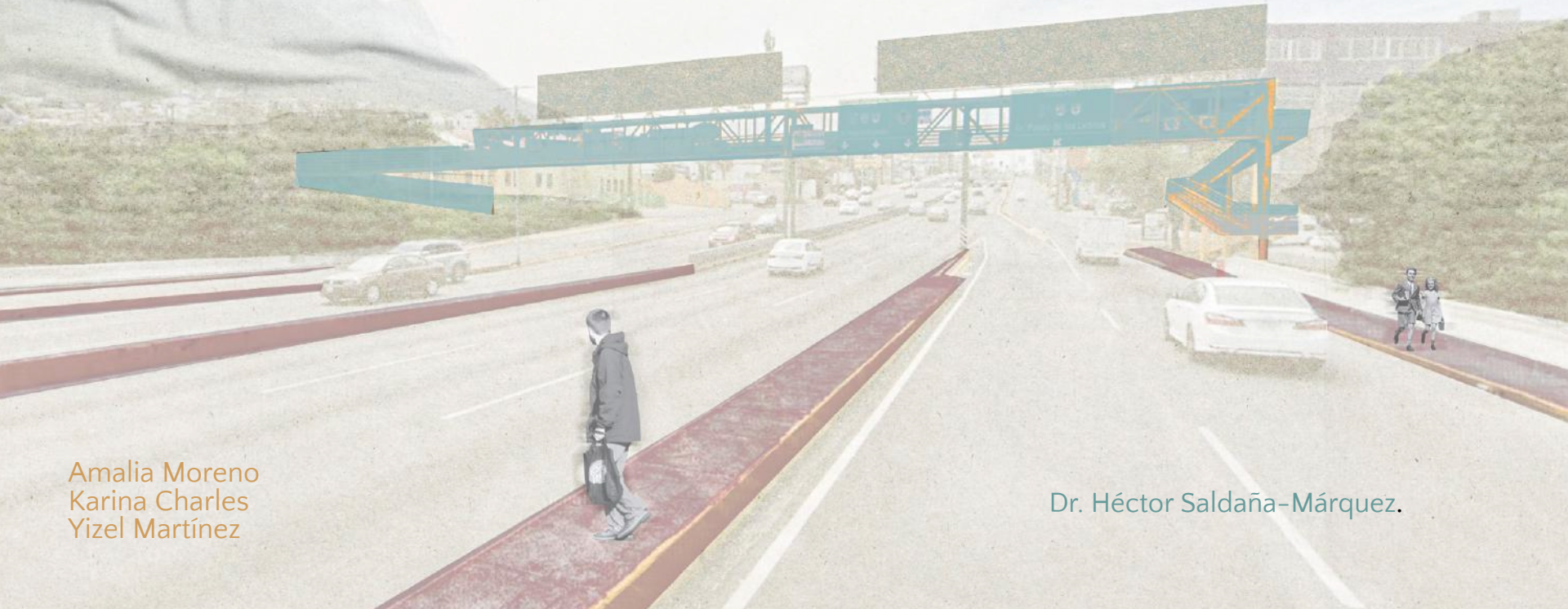

Amalia Moreno
Karina Charles
Yizel Martínez

Dr. Héctor Saldaña-Márquez.

INTRODUCCIÓN



Problemática

- Guillermo Martínez Berlanga.
- ¿Cómo vamos alcalde?
- Plan de desarrollo de Monterrey (2021-2024).

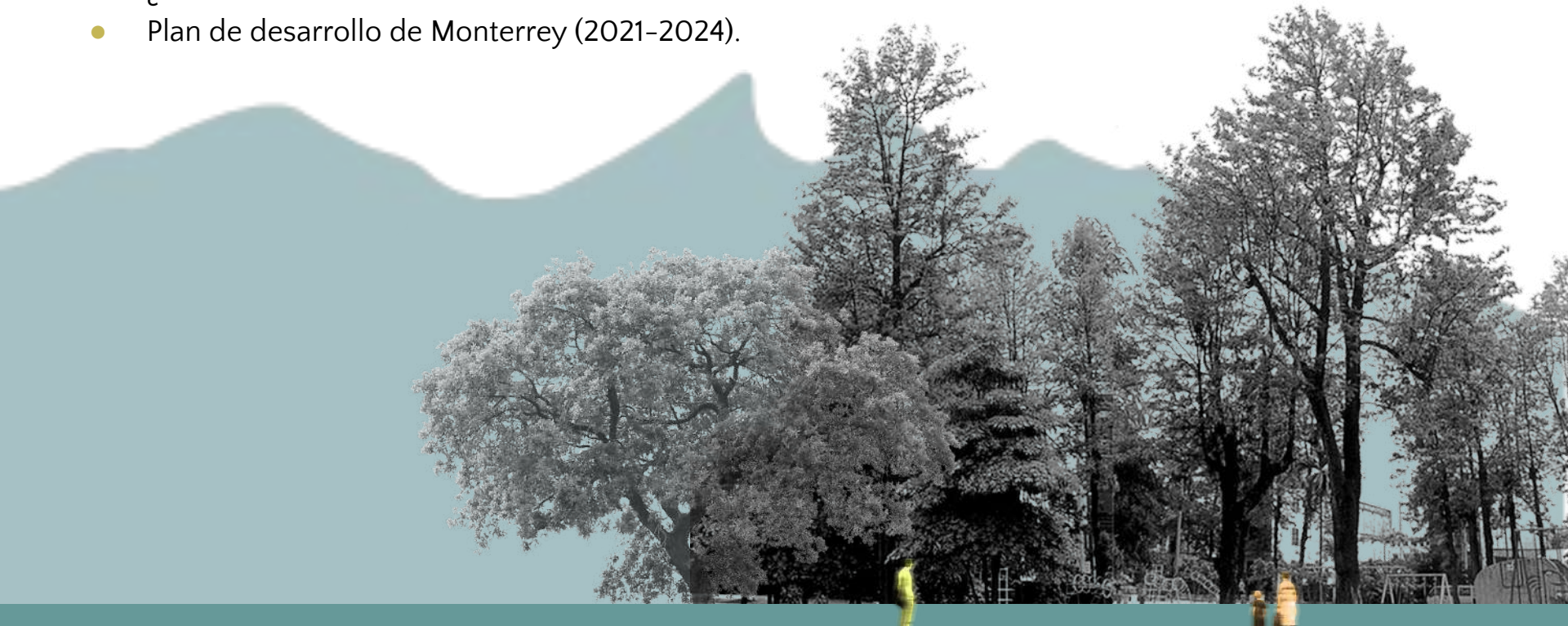

Objetivos

Objetivo general:

Visibilizar e inspirar un sector olvidado a involucrarse en la mejora de sus parques por medio de la participación ciudadana, las redes sociales y el diseño.

Objetivos específicos:

- Recopilar y dejar una base en cuanto al contexto inexistente de Cumbres.
- Realizar talleres de participación ciudadana.
- Mostrar y anunciar actos de protesta por medio de las redes sociales.
- Proponer un proyecto urbano de mejora de las áreas verdes que pueda despertar el interés de intervención en la zona, ya sea gubernamental o privado.
- Mostrar investigación y proyecto de mejora de la zona a autoridades municipales.



Alcances y Limitantes



Alcances:

Se presentará una propuesta a nivel anteproyecto de la red de parques en Cumbres 3er Sector, mostrando señaléticas, materialidades, diseño, moodboard y renders.

Alcances y Limitantes

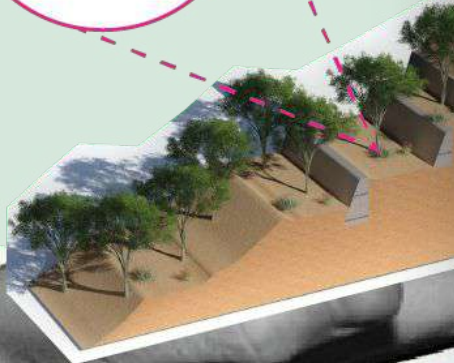
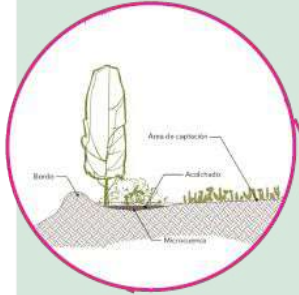

Alcances:

Se mostrará el diseño en planta de manera conceptual de cada uno de los parques encontrados en el sector estudiado, junto con la propuesta de vegetación, materialidades y mobiliario urbano.

Alcances y Limitantes



Personas plasmando sus necesidades e ideas en las lonas que se colocaron en cada parque

Alcances:

Se buscó crear una red de contacto con el gobierno y la ciudadanía, ya que uno de los objetivos es mostrar lo investigado, recopilado, encuestado y diseñado a municipio para que se pueda implementar lo propuesto y poder trabajar junto con el gobierno y los vecinos para verlo plasmado en la realidad.



Alcances y Limitantes

Limitantes

- La falta de información en diversos espacios gubernamentales, debido a que muchos han mencionado la falta de información que hay dentro de la zona de Cumbres.
- El COVID, esto debido al interés con la participación ciudadana y las medidas sanitarias actuales pueden prevenir la reunión de varias personas.
- Un buen alcance de la población meta en las encuestas realizadas en la plataforma Google Forms
- Poca respuesta de grupos y/o personas de interés para la tesis.
- Trato con los vecinos de Cumbres para mostrarles el proyecto.



Una de las entrevistas realizadas a personas visitando los parques

ANÁLISIS

PARQUES CUMBRES 3ER SECTOR

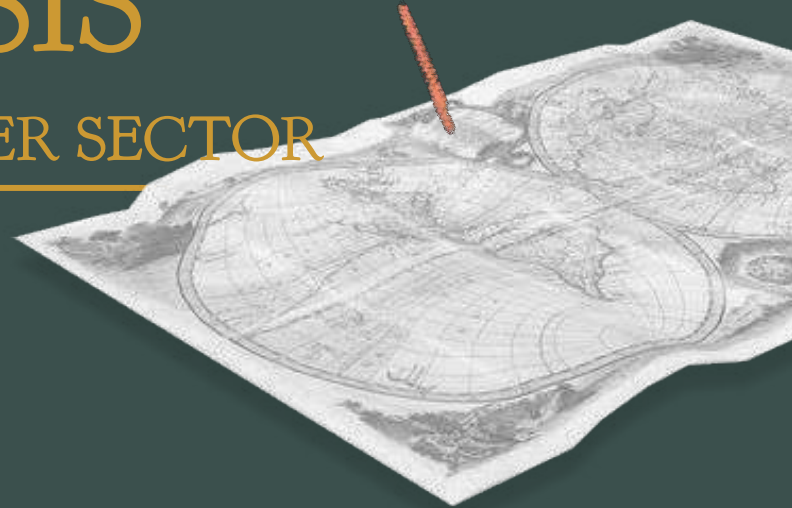

Contexto histórico

- Hubo una migración en los **70's** de las clases altas de Monterrey a las periferias de la ciudad, siendo una de estas Cumbres.
- En los últimos años más personas han migrado a esta zona, debido al **incremento de un 25 a 30%** en la demanda de vivienda residencial y media.
- En **Cumbres** no hay suficiente información histórica
- No hay un plan de desarrollo urbano específico de la zona



Total de manzanas: 76

Población total: 5.290

Usos de Suelo

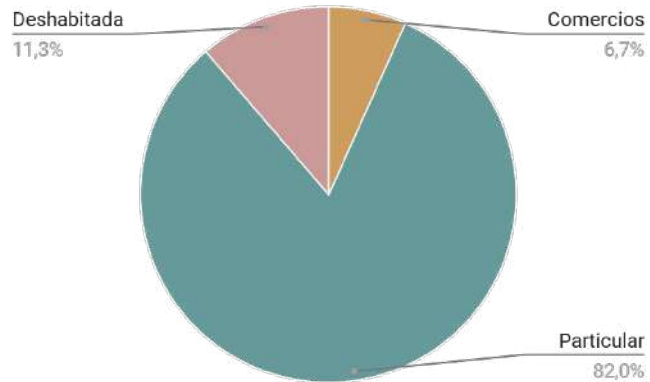

Edad de los habitantes

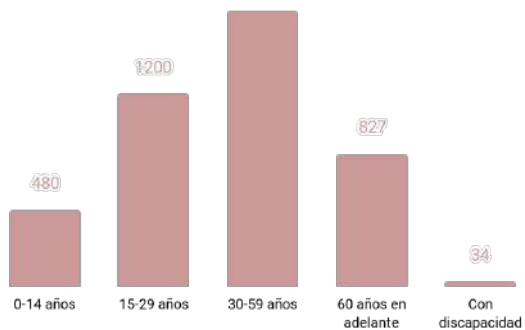



PARTICIPACIÓN CIUDADANA

Entrevistas One on One



¿Viene muy seguido al parque?

¿Siente que se utilizan?

¿Qué actividades realiza en este parque?

¿Cuál es su percepción del parque?

¿Qué le quitarías o agregarías al parque?

Entrevistas One on One



Entrevistas One on One

Estas conversaciones fueron fundamentales para entender a los vecinos y visitantes y por la misma razón de ser rápidas, a las personas no les molestaba quedarse a contestar y fue una práctica efectiva para intentar llegar a más población y personas de diferentes edades que vivieran en la zona de Cumbres 3er Sector.



Resultados de entrevistas One on One

Que los juegos para niños sean variados, más extremos

Agregar una barda perimetral en la zona que da a Leones

Mejores condiciones para ejercitarse

Actividades culturales (conciertos y proyecciones de películas)

Mejor plantación de árboles

Más variedad de infraestructuras y mobiliarios

Menos basura

Mejorar cañada

Calistenia mejora

Mayor seguridad

Mayor mantenimiento

Más áreas verdes

No les molestaría que personas de otras partes usarán el parque.

Zona para mascotas

Asientos/bancas

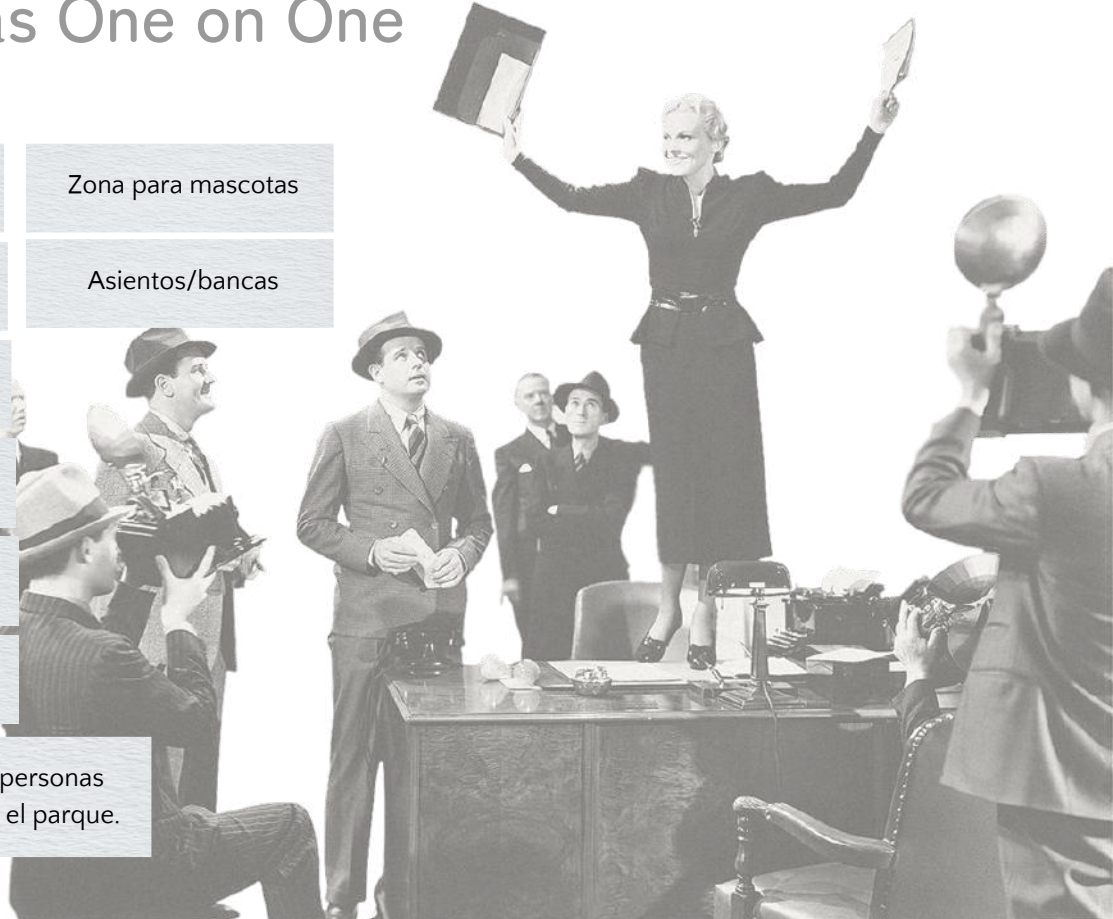

Lonas

¿Cómo podemos conseguir la información que querías recopilar de los talleres de una forma que sea mucho más libre y autónoma para las personas?



Ayúdanos creando la mejor versión de Cumbres, empezando con sus parques.

Dibuja y/o escribe lo que quisieras que estos parques tuvieran, como quisieras que se vean, que actividades te gustaría realizar en ellos.

Tu imaginación es el límite, tu opinión es muy importante.

Si quieres enterarte de más noticias y sobre el proceso de esta actividad, te invitamos a que visites y nos sigas en nuestras redes sociales.

¡Utiliza todo el espacio para expresarte!

En cada parque listado encontrarás un cartel similar, para que también rayes y des tu opinión.

Si los encuentras, los subes a tus redes sociales etiquetándonos y siguiéndonos, entrarás a un sorteo con sorpresas, este se realizará el Domingo 20 de Marzo por medio de nuestro Instagram.

Entre más parques visites, más oportunidades tienes de ganar.

EN NUESTRAS REDES SOCIALES!

 @yodecidocumbres

 @yodecidocumbres

 @yodecidocumbres

Lonas



Parque A



Parque B



Parque C2



Parque C3



Parque C4



Parque D



Parque E



Parque F



Parque G2

Redes Sociales



Busca **visibilizar** a Cumbres 3er sector, además de informar a las personas de las problemáticas que la zona tiene de acuerdo al análisis.



Redes Sociales

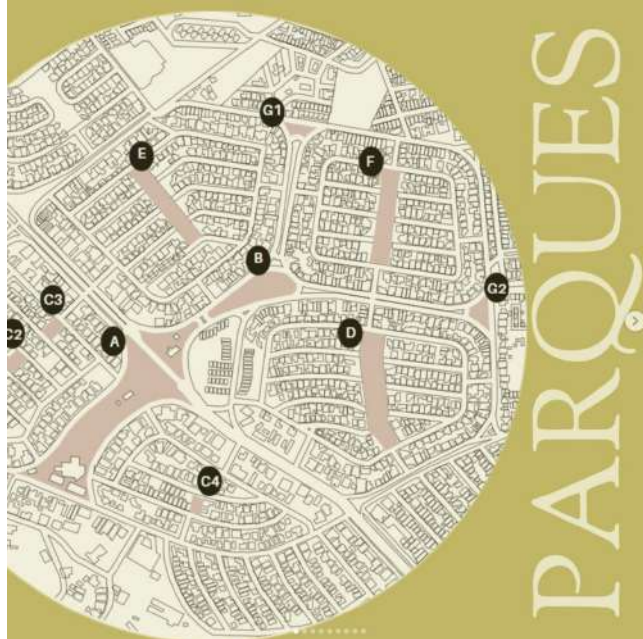

Se decidió intervenir la zona de Cumbres 3er Sector, ya que es un área de oportunidad interesante debido a que se encuentra cercana la Iglesia de la Natividad del Señor, la cual funciona como hito y atrae a más personas al sector. Además en esta área existe una red de parques que al interconectarse pueden tener un gran potencial.



análisis de encuesta (22)

reel lo que hemos hecho (21)

parques de éxito (20)

metodología (19)

reel del dron (18)

casos de estudio (17)

invisible woman (16)

reel diseño participativo (15)

teorías urbanas (14)

encuesta (13)

reel "yo decido" (12)

definiciones (11)



PARQUES

NOSOTRAS



CUMBRES 3ER SECTOR



PARTICIPACION
TESIS



PROBLEMÁTICA

Redes Sociales



andreaalmada98 Lindas ✨, Me encanto lo que es la arquitectura para ustedes 💖 ✨ 💖

2 sem 1 Me gusta Responder



mayolie09 Excelente trabajo 👍



2 sem 1 Me gusta Responder

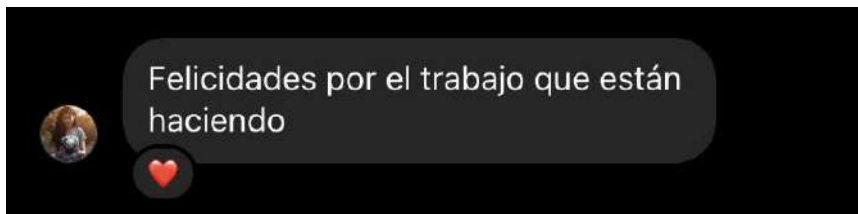

Laura Lozano
Cómo nos contactamos con ustedes? 📩

Me gusta Responder Ocultar [Enviar mensaje](#) 6 d



Junta con Vecinos de Cumbres

- *Lunes 21 de Marzo, junta presencial en el parque C4*

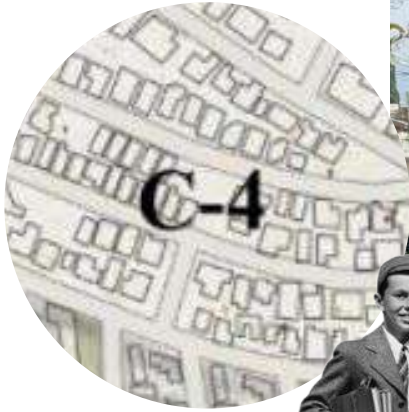

Junta con Vecinos de Cumbres



👍❤️😄 8 2 comentarios 4 veces compartido

👍 Me gusta 💬 Comentar ➦ Compartir

Más relevante

👤 Comentar como Yo decido Cumbres

Presiona Enter para publicar.

Laura Lozano
Yo al ir al parque y ver el letrero me dió mucho gusto que ustedes hubieran tomado en cuenta este sector. He mandado mensajes pero nadie me contesta. Cómo podemos los vecinos colaborar y que esto efectivamente avance?

Me gusta Responder Ocultar Enviar mensaje 5 d.

Laura Lozano
Cómo nos contactamos con ustedes?

Me gusta Responder Ocultar Enviar mensaje 6 d

Junta con Vecinos de Cumbres

- *Miércoles 23 de Marzo y Lunes 18 de Abril, juntas por zoom, de los vecinos aledaños al parque B y Cs*



Junta con Vecinos de Cumbres



Problemática de basura en el sector



Contacto con el presidente de la asociación de vecinos



¿Qué necesita Cumbres 3er sector?





DISEÑO CREADO

(CONCEPTUAL)

Conceptualización

- Generar diferentes actividades que se puedan realizar en todos los parques, debido a que va a generar mayor actividad y fluidez de personas en el espacio, por lo que los espacios serán más seguros.
- El desarrollo del diseño se dividió en tres etapas diferentes, esto para poder ir atacando los puntos necesarios para el mejoramiento de los parques, sin la necesidad de crear una carga económica tan alta
- Por último se propuso la interconexión de todos los parques de la zona, para fomentar el uso de todos los parques, mejorar el flujo peatonal y la seguridad de transitar la zona.



Diseño Alto, Medio y Bajo impacto

Impacto Bajo
Se agrega lo vital para regenerar el parque
No es necesario retirar cosas existentes
Se puede implementar en una medida rápida
Mantenimiento para mejorar la imagen del parque
Se necesita de una inversión baja*

Impacto Medio
Se agregan nuevos espacios sin afectar prácticamente los existentes
Se necesita de una inversión media*
Se empieza a agregar parte del mobiliario o diseño ideal del parque

Impacto Alto
Retirar elementos existentes
Se necesita de una mayor inversión*
Modifica grandes elementos del parque
Diseño ideal del parque
Se agrega la totalidad del mobiliario del parque

*Aún queda pendiente definir cuál es el tipo de impacto que se implementará; todo depende del monto asignado

Moodboard Parque Principal

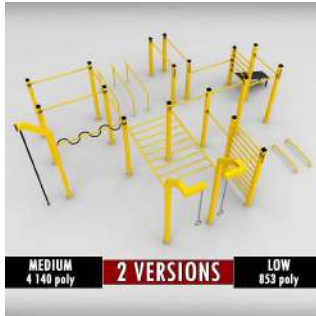

Plano Parque General

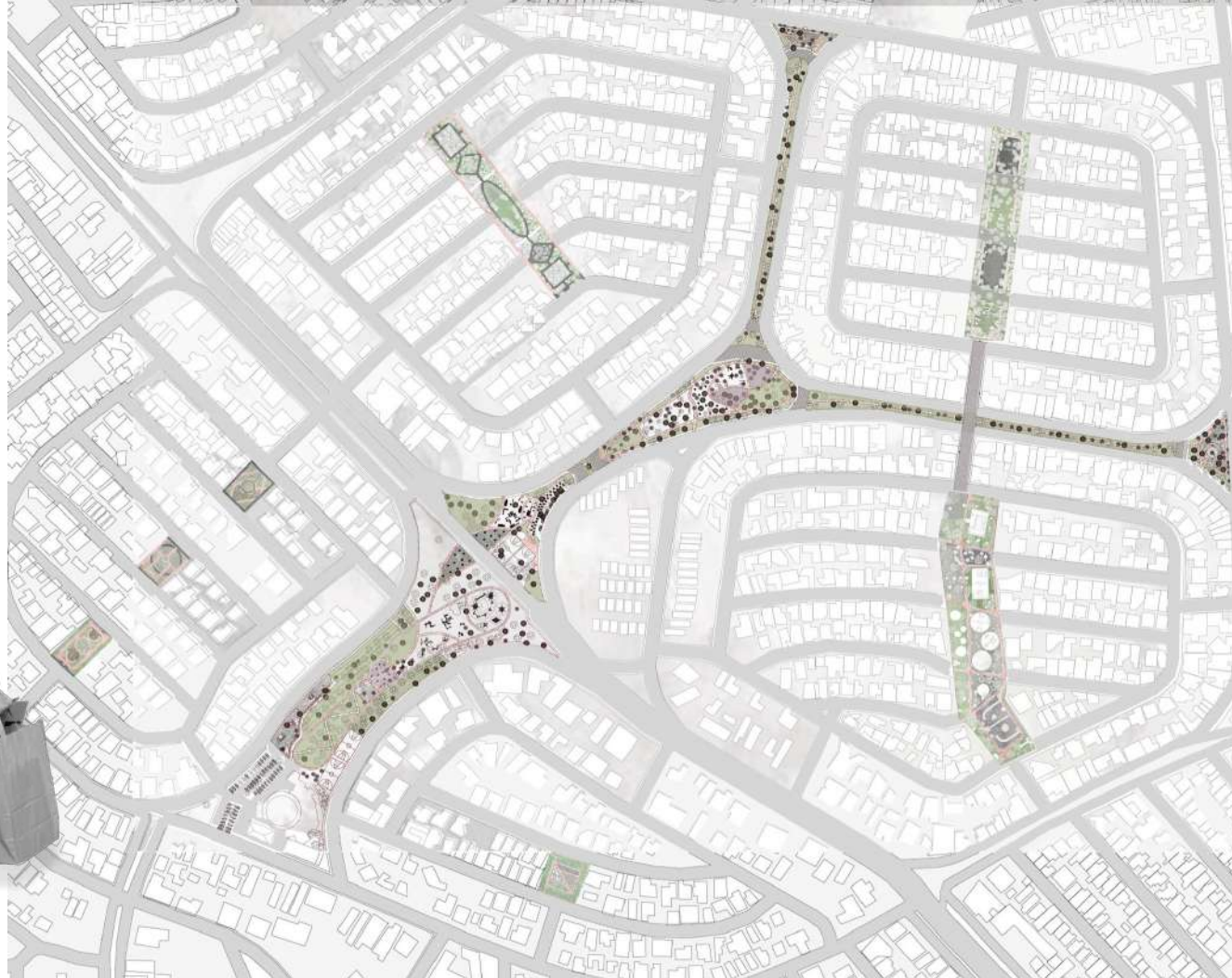









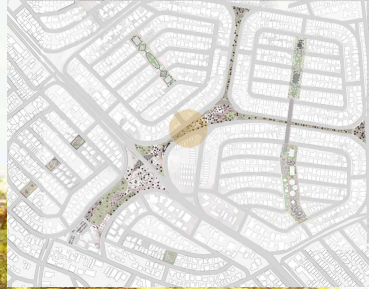







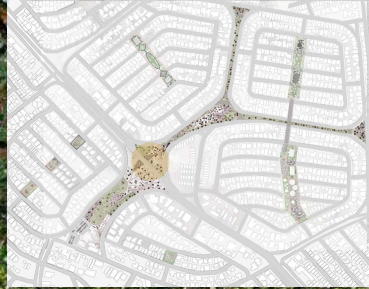

¡Síguenos en
nuestras redes!



Facebook
Yo decido Cumbres



Instagram
@yodecidocumbres

PARTICIPACIÓN

