



PROPUESTA DE PROYECTO  
PARTICIPATIVO 2023  
PARQUE PUERTA DE HIERRO





**ANTECEDENTES**  
Actualmente en nuestro sector contamos con un pulmón geográfico.

Nuestro parque en puerta de hierro el cual el día de hoy se encuentra en abandono y con un uso poco desarrollado en áreas deportivas y recreación el cual es su función



**Sueña**



**Diseña**



**Desarrolla**



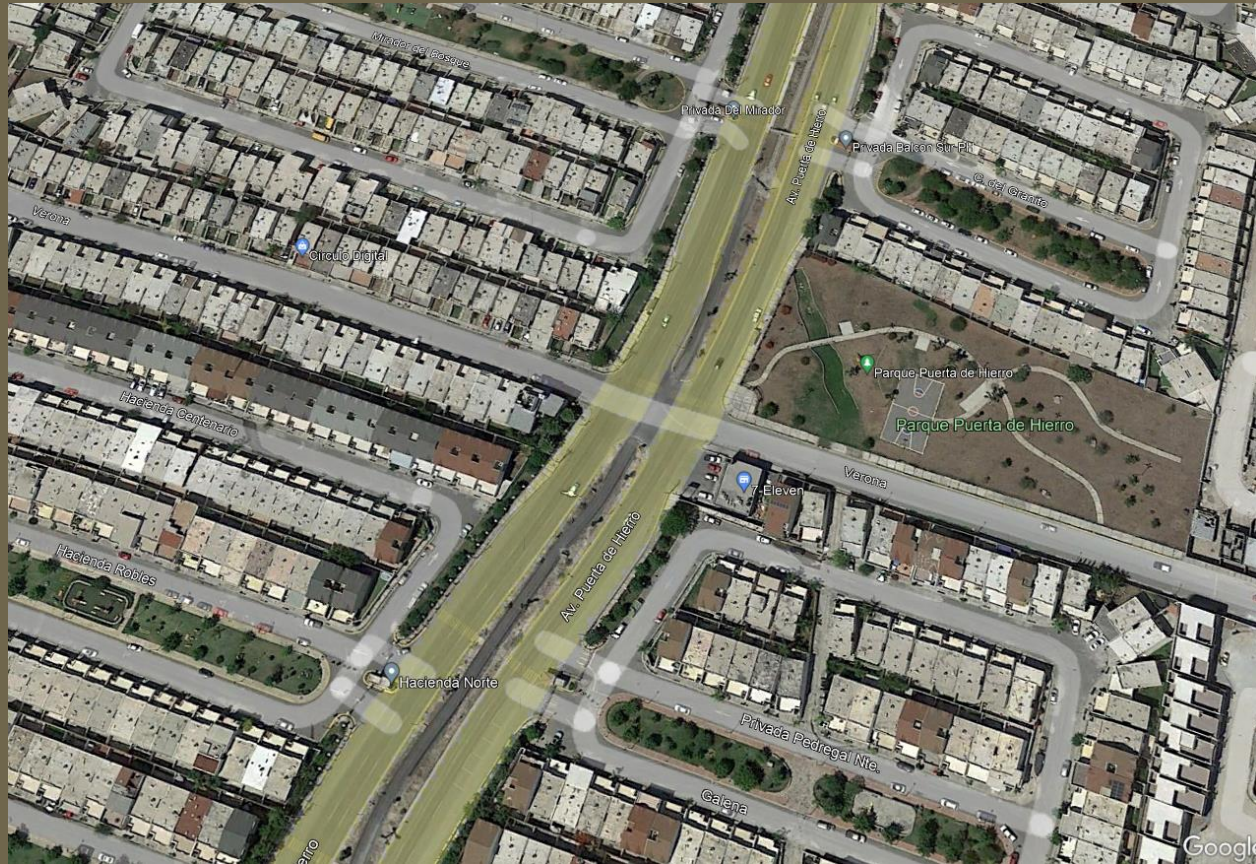

## ANTECEDENTES

Ubicado en la calle Verona y Ave. Puerta de Hierro este parque representa el 40% del área verde recreativa con la que se cuenta en todo el sector puerta de Hierro

Con un área aproximada de 6,600 M2 representa un área verde que proporcionaría oxígeno y recreación deportiva y de entretenimiento para lo cual fue creado.

El parque lleva alrededor de más de 12 años de abandono y uso solo para mascotas el cual no explota las necesidades originales de esta área.



# Fotografías del predio

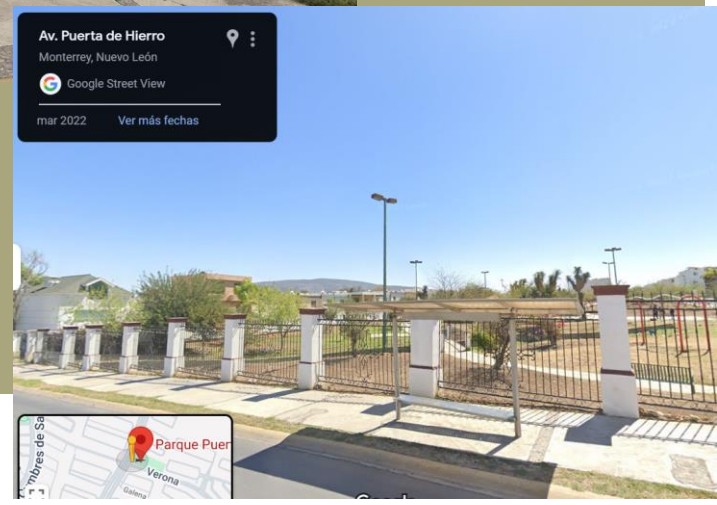
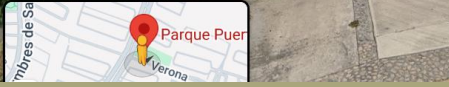
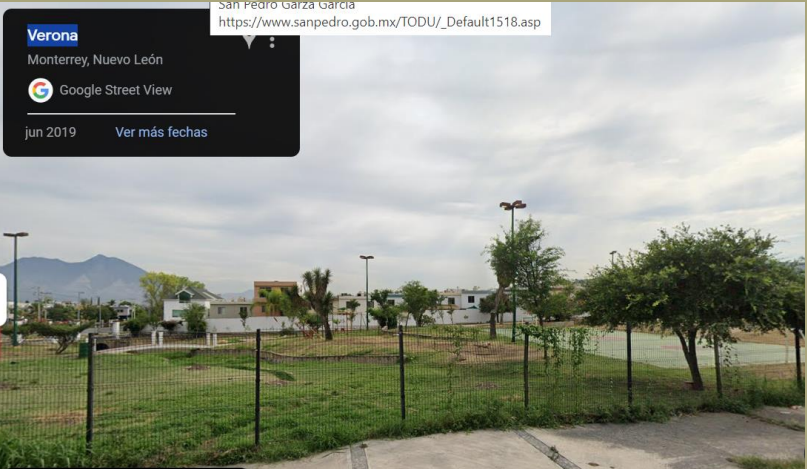
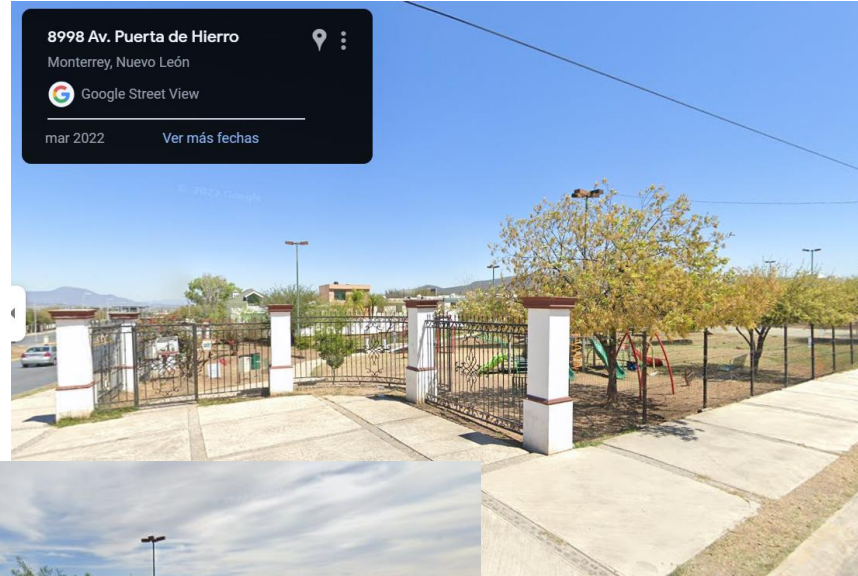
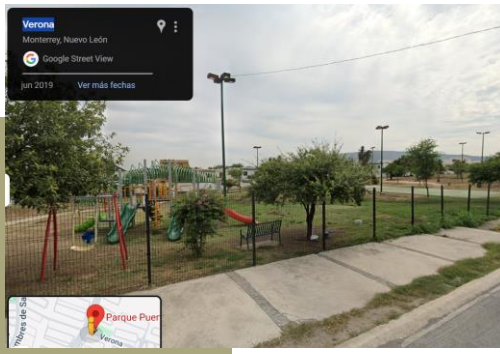



**PROYECTO**  
 Dada las múltiples necesidades de la zona y de la alta demanda de actividades recreativas y deportivas presentamos el siguiente proyecto con las siguientes características:

- 2 canchas de paddle
- 2 canchas multifuncionales
- Area Pet Friendly
- Andadores
- reajuste de reforestación e iluminación
- Pergola
- Caseta de vigilancia Policía de Barrio
- Acceso Semi-controlado
- Bancas
- Juegos Infantiles
- Mesas y sillas exteriores
- Bancas
- Pista de Patinaje
- Cancelacion de acceso de residentes a el parque debido a que es un Parque publico no el jardín trasero de nadie



Sueña



Diseña



Desarrolla

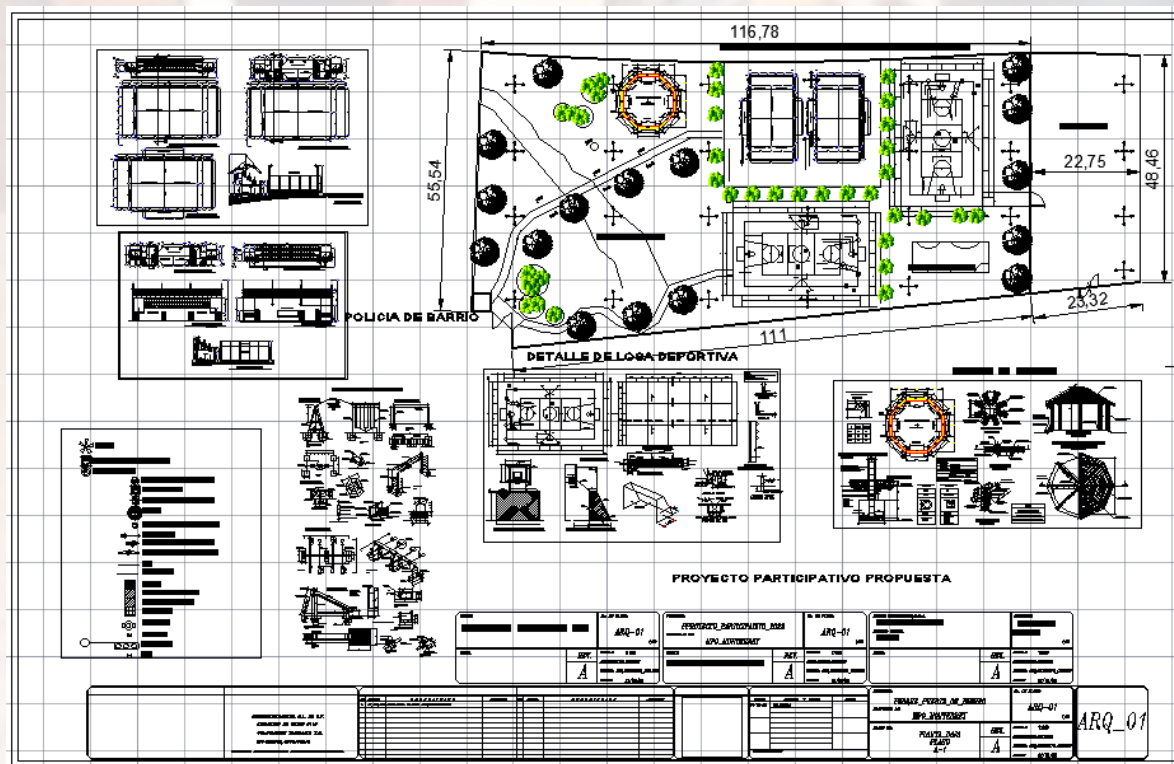



## PROYECTO

Dada las múltiples necesidades de la zona y de la alta demanda de actividades recreativas y deportivas presentamos el siguiente proyecto con las siguientes características:

- 2 canchas de paddle
- 2 canchas multifuncionales
- Area Pet Friendly
- Andadores
- reajuste de reforestación e iluminación
- Pergola
- Caseta de vigilancia Policía de Barrio
- Acceso Semi-controlado
- Bancas
- Juegos Infantiles
- Mesas y sillas exteriores
- Bancas
- Cancelacion de acceso de residentes a el parque debido a que es un Parque publico no el jardín trasero de nadie

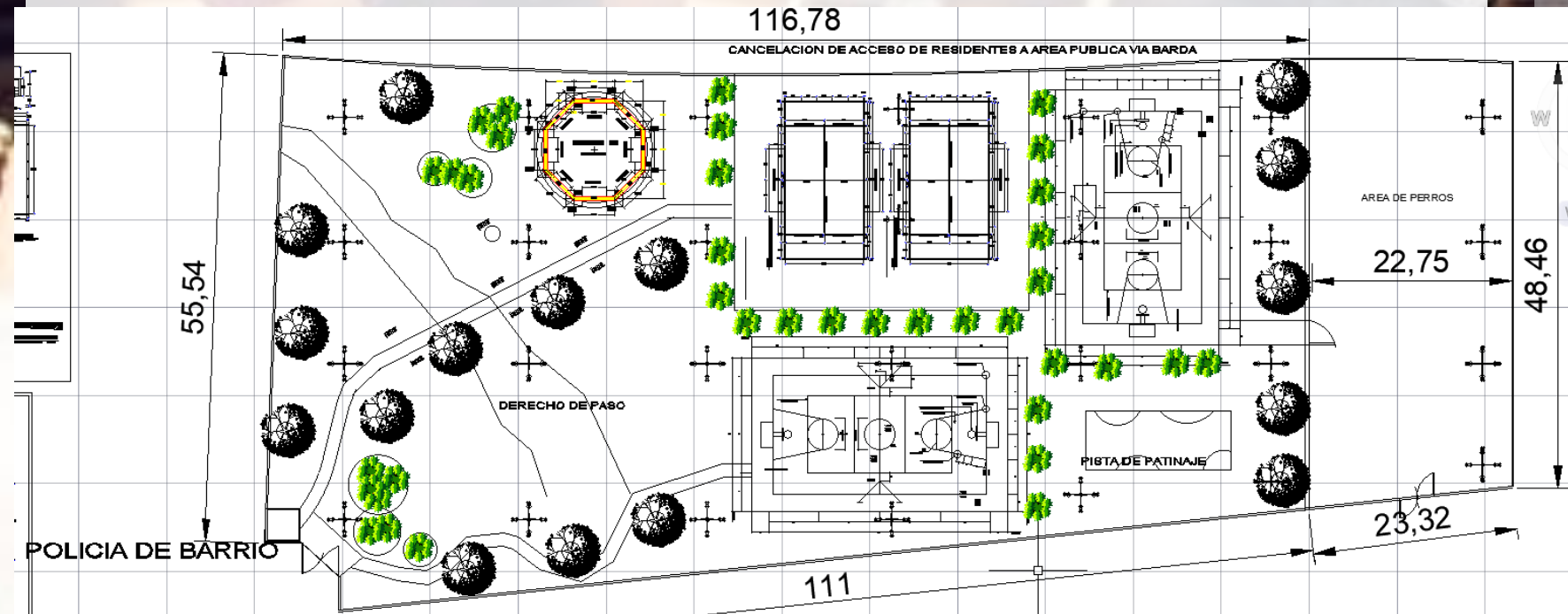



**PROYECTO**

Dada las múltiples necesidades de la zona y de la alta demanda de actividades recreativas y deportivas presentamos el siguiente proyecto con las siguientes características:

- 2 canchas de paddle
- 2 canchas multifuncionales
- Area Pet Friendly
- Andadores
- reajuste de reforestación e iluminación
- Pergola
- Caseta de vigilancia Policía de Barrio
- Acceso Semi-controlado
- Bancas
- Juegos Infantiles
- Mesas y sillas exteriores
- Bancas
- Cancelacion de acceso de residentes a el parque debido a que es un Parque publico no el jardín trasero de nadie

The architectural drawings include:

- PISTA DE PATINAJE:** A detailed site plan of a skating rink with a north-south orientation arrow and a scale of 1:100.
- PERGOLA 01:** A circular pergola structure with a height of N.P.T. +0.20, showing various levels (Z-1) and structural details.
- DETALLE DE JUEGOS INFANTILES:** Detailed plans for playground equipment including columpio (swing), pasamanos (handrails), sube y baja (slide), and tobogán (slide).
- ESTRUCTURA DE PERGOLA PLANTA DE TECHO:** A structural plan of the pergola roof showing a radial beam structure.
- CORTE A-A, B-B, C-C:** Vertical sections of the pergola structure.
- DETALLE DE ZAPATA Z-1:** Foundation details for the pergola structure.
- DETALLE 2, 3, 4:** Additional structural and material details for the pergola.
- ANGULOS TIPO:** Standard angle details for the pergola's frame.



SECTORES  
BENEFICIADOS POR  
DICHO PROYECTO

DEBIDO A QUE LA  
IMAGEN MEJORARA EN  
GRAN PARTE AL  
NUEVO PROYECTO DEL  
PASO DEPRIMIDO  
LEONES-PUERTA DE  
HIERRO



Sueña



Diseña



Desarrolla

Las 22 Colonias que contempla nuestro Sector de Puerta de Hierro son:

Sector	Cantidad de Viviendas
1 GRAN VIA	152
2 ARCOS	110
3 DEL JARDIN	185
4 BALCON NORTE	100
5 BALCON SUR	70
6 PEDREGAL NORTE	71
7 PEDREGAL SUR	90
8 MIRADOR	183
9 HACIENDA NORTE	109
10 HACIENDA SUR	99
11 VISTA REAL	95
12 BUENA VISTA	98
13 ALTA VISTA	92
14 CASTILLA NORTE (Cantabria, Burgos y Logroña)	170
15 CASTILLA SUR (Palencia, Valladolid, Soria y Segovia)	199
16 CALATAYUD	112
17 ALBORAN	160
18 ARAGON	100
19 ZARAGOZA	131
20 LAS FUENTES	186
21 BOREALIS	97
22 LINCES IBERUS	136
<b>Total</b>	<b>2,745</b>





Sueña



Diseña



Desarrolla

## CATEGORIAS EN LOS QUE CALIFICA EL PROYECTO

¿QUÉ TIPO DE PROYECTOS CALIFICAN?



Movilidad  
Sostenible

Cultura y  
Deporte

Servicios  
Básicos

Desarrollo  
Urbano  
Sostenible

Salud



# Gracias

COMITÉ DE VECINOS PUERTA DE HIERRO