

PROYECTO “P E N T A P I S T A” CUMBRES

CICLOPISTA, y PISTA PARA CORRER, TROTAR y CAMINAR

Propuesta de:

Jose Luis Flores Zertuche
Vecino de Cumbres Elite
Cel. 81-8020-3692
jlfloresz@hotmail.com

OBJETIVO

FOMENTAR LA MOVILIDAD, EL DEPORTE Y LA CONVIVENCIA FAMILIAR DE LAS FAMILIAS DEL PONIENTE DE MONTERREY, MEDIANTE LA CREACION DE UN ESPACIO SEGURO PARA LA CIRCULACION DE CICLISTAS Y PEATONES. MEDIANTE LA IMPLEMENTACION DE PROYECTOS DE ALTO IMPACTO SOCIAL, DE BAJO COSTO, Y FACILES DE IMPLEMENTAR.

ANTECEDENTES

- En las colonias del Poniente de Monterrey no hay parques ni áreas lo suficiente mente grandes para fomentar el ciclismo o el deporte de atletismo de grandes distancias.
- Todas las nuevas áreas habitacionales que se están desarrollando incluyen parques interiores de tamaño reducido de uso exclusivo para residentes.
- Practicar el deporte de ciclismo o de trote al aire libre es muy riesgoso por la falta de espacios y la poca cultura vial de los automovilistas.
- La mayoría de la gente que quiere hacer deporte, o fomentar el deporte a sus hijos no lo hace por la falta de espacios seguros o por temor a realizar esas actividades expuestos al tráfico de automóviles.
- La avenida Paseo De Los Leones Poniente a partir de la Av. Cumbres Elite ya es usada todos los fines de semana por Deportistas, Familias, y Personas que sacan a caminar a sus mascotas.
- Las colonias del Poniente de Monterrey sobre Paseo De Los Leones, son utilizadas principalmente para dar vivienda a las gente que trabaja en horarios de oficina, y que normalmente sale de su casa por la mañana y regresa por la noche, por lo que la avenida Paseo De Los Leones Pte. se llena de tráfico solo en esos períodos de tiempo, permaneciendo la mayoría del día con un tráfico moderado o bajo.
- Los fines de semana o días feriados, la Avenida Paseo De Los Leones Pte. A partir de Ave Cumbres Elite, tiene un tráfico muy bajo hasta las 10 AM, y moderado de 10 AM a 12PM, por lo que es utilizada por las familias y deportistas en esos horarios para hacer actividades familiares, de recreación, o deporte.
- La avenida Paseo de Los Leones Pte. es un eje vial critico para el desplazamiento de personas que van a su trabajo y cuenta con 4 carriles de circulación en cada sentido, en su mayoría ya delimitados los cuales tienen un ancho de 3.80mts.
- No se cuenta con una ciclovía o área especial para la circulación de bicicletas o peatones sobre la Avenida Paseo de Los Leones Pte.
- Hay muchas colonias que se están desarrollando sobre el poniente Monterrey y la única vía de acceso es la Av. Paseo De Los Leones
- Hay muy pocas construcciones ya sea de vivienda o comerciales, que estén a la orilla de la Av. Paseo De Los Leones, de los pocos que hay la mayoría son plazas comerciales, o comercios que están en su mayoría a partir de Av. Cumbre Elite y hasta Av. Puerta de Hierro. Después de Puerta de Hierro la mayoría de los terrenos colindantes con Av. Paseo De Los Leones son terrenos baldíos.

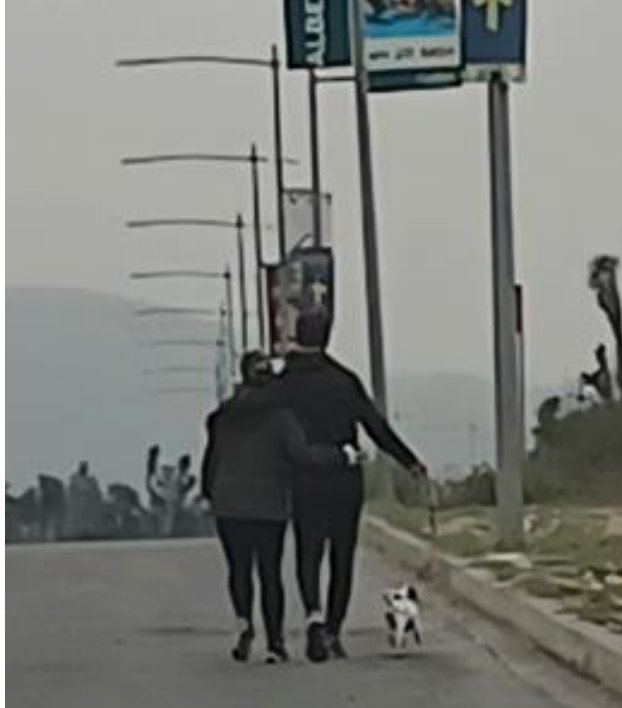

ANTECEDENTES

- Las familias y los deportistas tienen que usar los carriles para automóviles

PROPUESTA

- Crear un espacio seguro de uso múltiple para Ciclistas y peatones, que valla por la avenida Paseo De Los Leones en ambos sentidos desde la Av. Cumbres Elite hasta donde termina la Av. Paseo De Los Leones. Que se le llamará “PENTAPISTA”. Esta ruta tiene 20Km aproximadamente.
- Reducir 40cm de cada unos de los 4 carriles que ya se tienen, mas 30 Cms del cordón lateral de seguridad. para dejar 1.90 Mts disponibles para la “PENTAPISTA”, en ambos sentidos de la Avenida.
- La “PENTAPISTA” deberá ir en la orilla exterior pegada al camellón de la banqueta en ambos sentidos de la Avenida.
- La “PENTAPISTA” tendrá Marcas indicadoras de Distancia Cada 500Mts
- La “PENTAPISTA” estará delimitada por pintura color verde y señalizaciones de uso exclusivo para ciclistas y peatones.
- Para incrementar el uso de la “PENTAPISTA” y fomentar la convivencia familiar y el deporte, los fines de semana Sábados y Domingos y Días Festivos, de 7 AM a 11 AM se deberá apoyar con el cierre, mediante CONOS ANARANJADOS, del carril contiguo a la “PENTAPISTA” en toda la Av. Paseo De Los Leones en Ambos sentidos. Esto es equivalente a lo que ya se hace del cierre de Morones Prieto los domingos.
 - NOTA: Esto ya se hacia y se deajo de hacer en el 2020. Se ponían Conos en los carriles tanto de Monterrey como de García, mismos que se ponían desde las 7AM y se quitaban a las 11AM.
- El proyecto de debe hacer en conjunto con GARCÍA N.L. para garantizar el éxito y el impacto deseado en el bienestar familiar y en el fomento del deporte.

PROPUESTA

- Hay que reducir el carril 40 Cms a quedar de 3.20 Mts C/U
- La PENTAPISTA quedará de 1.90 Cms, 1.60 Cms que se toma de cada carril mas 30 Cms de la línea indicadora de la banqueta
- Se mantienen los 20 Cms del camellón central por lo que el carril del camellón quedara de 3.40 Mts
- La PENTAPISTA va en los DOS sentidos de Leones



- **SITUACION ACTUAL:**
- Actualmente los carriles miden 3.60 Mts de ancho
- En las banquetas tiene 30 Cms adicionales donde va una línea indicadora
- En el camellón central tiene 20 Cms adicionales que se suman a los 3.60 Mts del carril pegado al camellón con lo que el carril del camellón mide 3.80 Mts

RUTA – Inicia en Av. Cumbres Elite

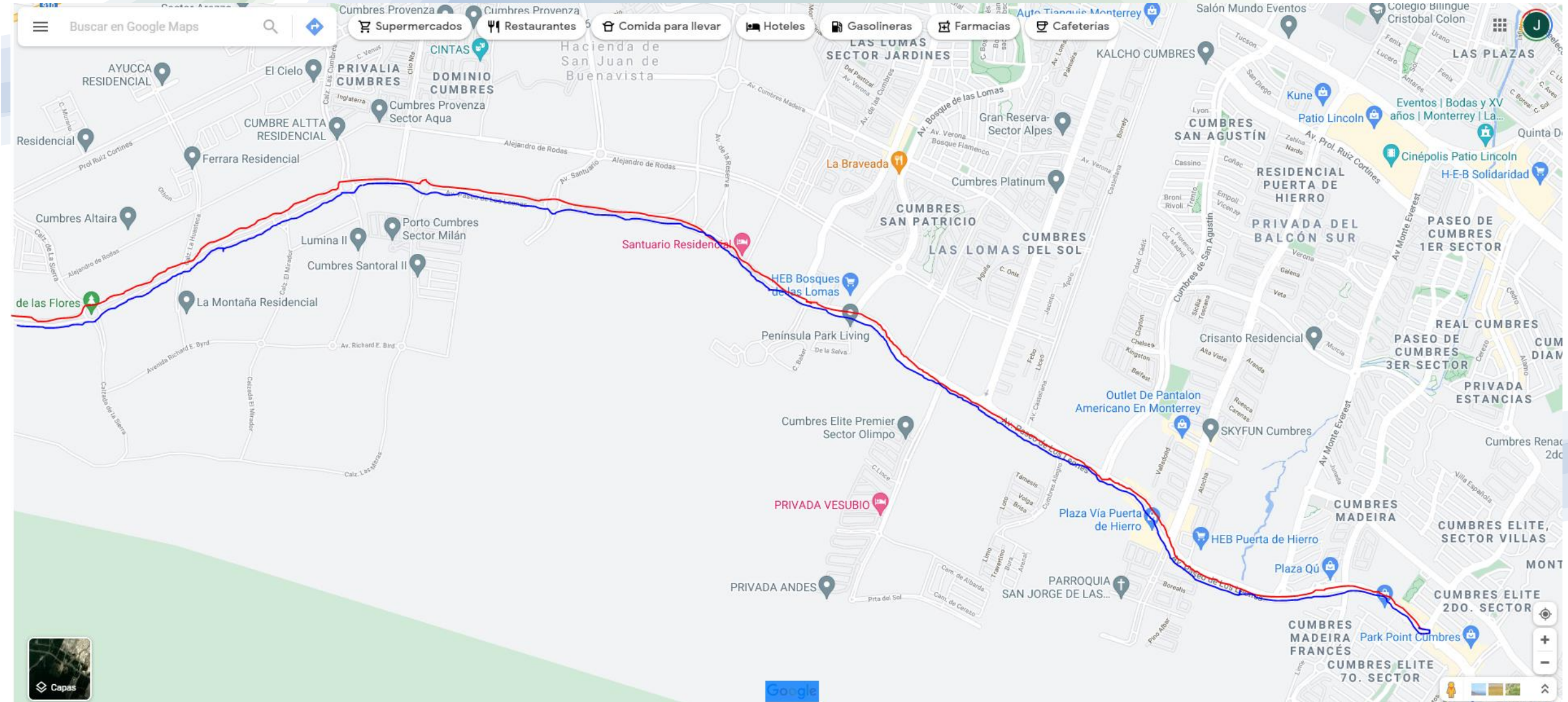

RUTA – Termina en Dominio Cumbres

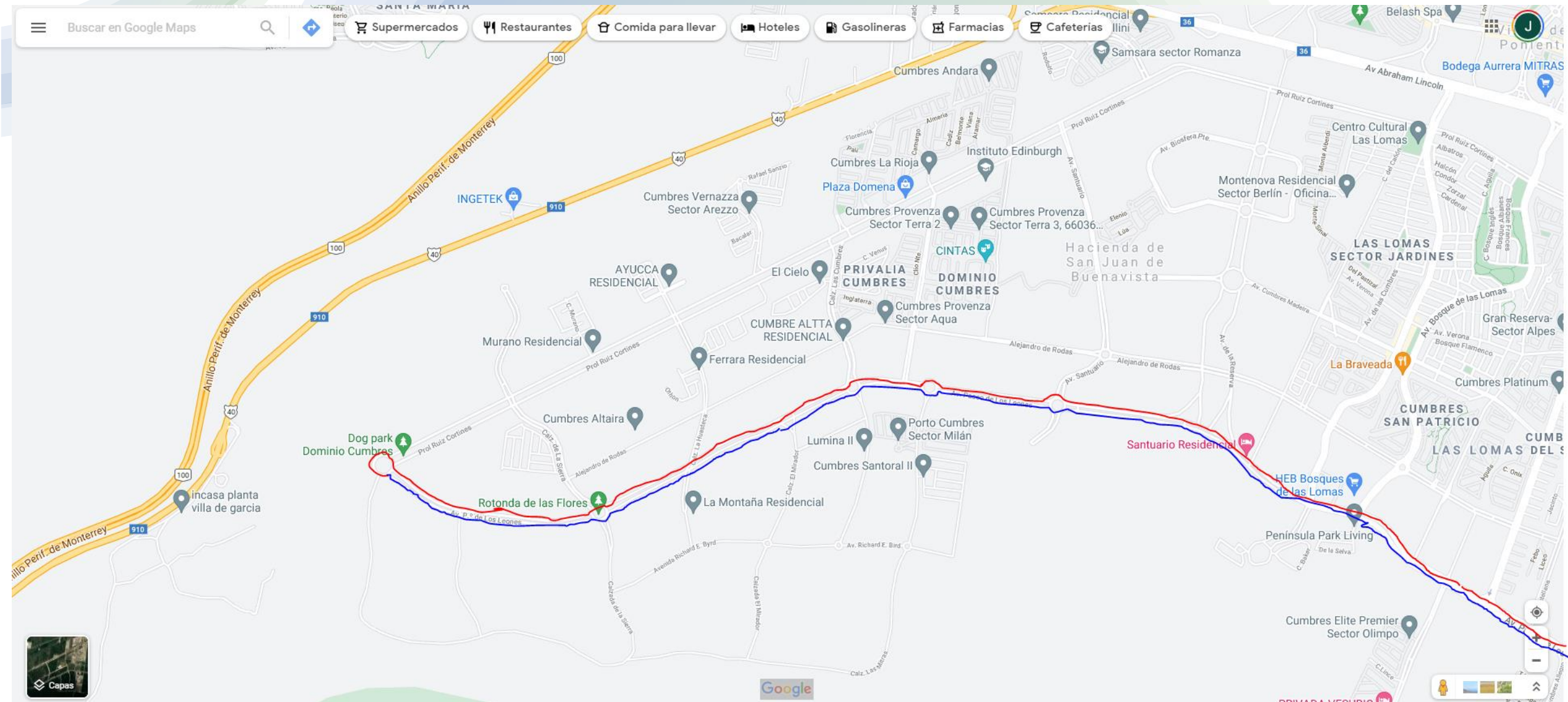

RECORRIDO

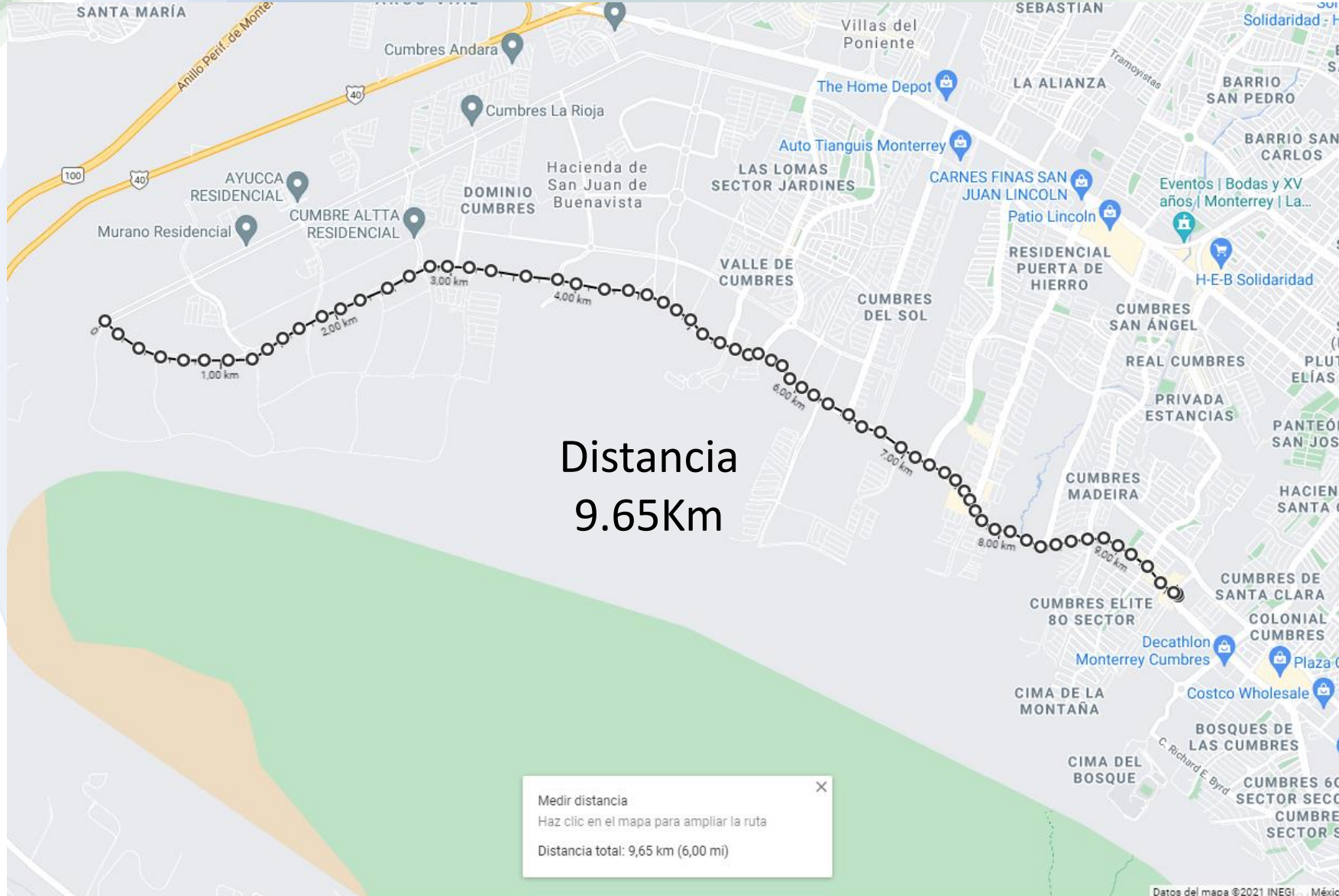

REQUERIMIENTOS

- Hacer una Anteproyecto Vial con la gente de Desarrollo Urbano y Vialidad utilizando los Planos existentes (AUTOCAD) de la Av. Paseo De Los Leones Pte.
 - Documentar las adecuaciones físicas (OBRA) que se requieran para garantizar la seguridad de los usuarios de la “PENTAPISTA”.
- Negociar con el municipio de García para la realización del proyecto “PENTAPISTA”, de forma integral y en conjunto con el Municipio de Monterrey.
- Asignar Partida presupuestal para la realización de las adecuaciones físicas identificadas en el Anteproyecto.
- Asignar la partida presupuestal para la adquisición y aplicación de pintura NEGRA para Borrar los delimitadores de Carriles actuales
- Asignar la partida presupuestal para la adquisición y aplicación de pintura BLANCA para Pintar los nuevos delimitadores de carriles de acuerdo a las nuevas especificaciones
- Asignar la partida presupuestal para la adquisición y aplicación de pintura VERDE para pintar los delimitadores de la “PENTAPISTA, así como para la adquisición e instalación de señalamientos y delimitadores (BOLLAS)

ANALISIS DE PARTIDAS DE OBRA PARA COSTOS

- La Partida presupuestal mas costosa va a ser la de Adquisición y aplicación de Pintura de los carriles viales y de la “PENTAPISTA”.
- Otra partida importante pero manejable es la de adecuaciones físicas.
 - Hay ciertos puntos de RIESGO para los ciclistas y automovilistas que deben ser adecuados ya que existen puntos ciegos para los automovilistas. Afortunadamente son pocos.
- La partida de Señalizaciones, Bolas, y Reflejantes en el pavimento, puede ser manejada a mínimos para delimitar y señalar, pero que no sea una limitante para la implementación del proyecto.
- Se requiere hacer limpieza del pavimento y de las banquetas (donde no hay banqueta hay que hacer limpieza de hierbas) para facilitar el paso de los peatones.
 - Este trabajo se puede hacer con barredoras y con personal de limpieza del municipio

RESUMEN DEL PROYECTO

- PROYECTO DE ALTO IMPACTO SOCIAL
- PROYECTO DE ALTA VISUALIZACION
 - ANTE LA COMUNIDAD
 - MEDIATICA Y DE PRENSA
- PROYECTO QUE SE PUEDE IMPLEMENTAR MUY RAPIDO “QUICK HIT”
- BAJO COSTO DE IMPLEMENTACION
 - Mínima adecuación y realización de obras
 - Solo se invierte en Pintura y Señalizaciones y su aplicación e instalación
 - Mucha de la mano de obra se puede hacer con personal del municipio.
- FOMENTAR LA COLABORACION INTERMUNICIPAL (MONTERREY - GARCIA)
 - Mediante un proyecto de alto beneficio para los pobladores de ambos municipios de Av. De Los Leones Pte.
- INAGURACION:
 - REALIZACION DE UN EVENTO MASIVO Donde se inviten a las familias de Leones de Monterrey y García
 - CARRERA CICLISTA INFANTIL y FAMILIAR, Cierre de 2 Carriles por lado de Av. Paseo de Los Leones Pte.
 - PATROCINADORES (Carpas con productos y regalos de marcas)
 - JUEGOS INFANTILES
 - MEDIOS TELEVISIVOS Y PERIODISTICOS
 - ETC.