

PRESUPUESTO PARTICIPATIVO 2023

PROYECTO: REHABILITACIÓN PARQUES SEC. 1, 2 Y 3 COL. DEL PASEO RESIDENCIAL

1. Ubicación

- **Parque del Gusanito** – Google Maps: www.shorturl.at/ijkv2
 - Av. Lázaro Cárdenas entre Paseo de las Fuentes y Paseo del Lago

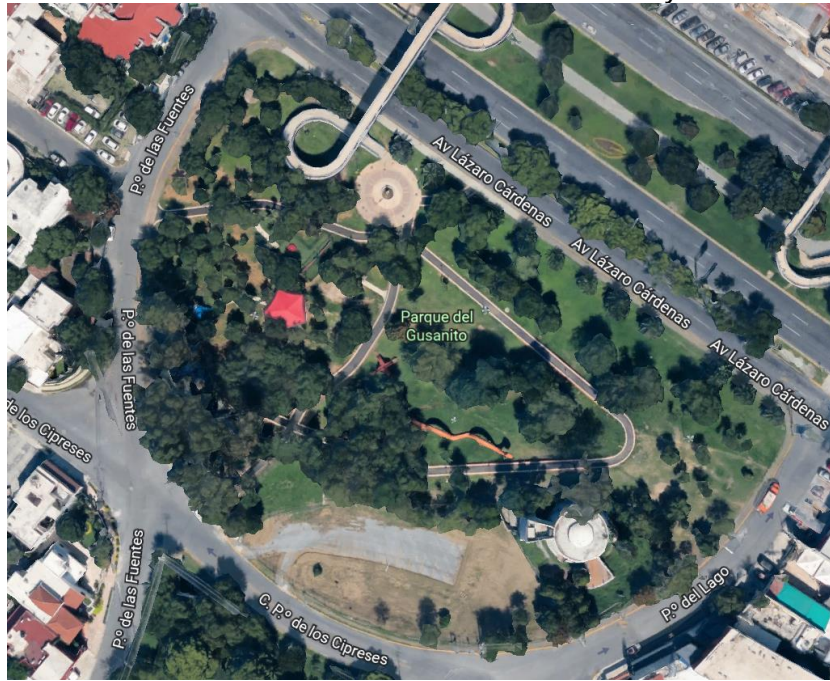

- **Parque de las Fuentes** – Google Maps: www.shorturl.at/aloBW
 - Paseo de los Cipreses entre Paseo de las Fuentes y Paseo del Lago

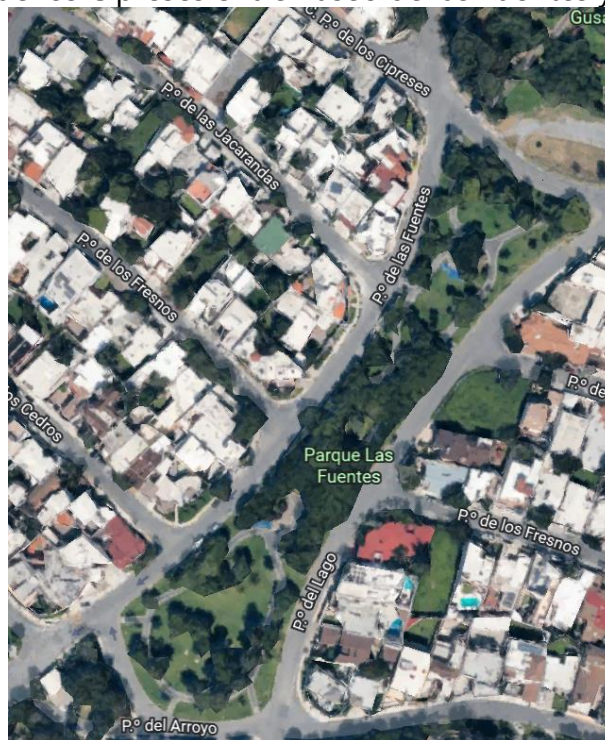

PRESUPUESTO PARTICIPATIVO 2023

PROYECTO: REHABILITACIÓN PARQUES SEC. 1, 2 Y 3 COL. DEL PASEO RESIDENCIAL

- **Parque de los Sauces** – Google Maps: www.shorturl.at/lwX01
 - Paseo de los Sauces entre Paseo de las Fuentes y Paseo del Lago



- **Parque de los Encinos o "Parque Rojo"** – Google Maps: www.shorturl.at/FMPSU
 - Paseo de los Sabinos entre Paseo de los Álamos y Paseo del Lago

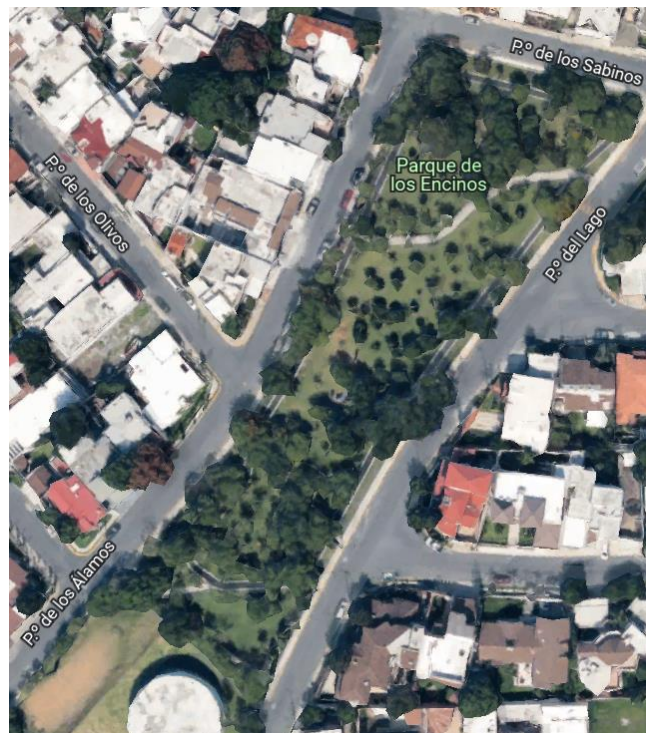

PRESUPUESTO PARTICIPATIVO 2023

PROYECTO: REHABILITACIÓN PARQUES SEC. 1, 2 Y 3 COL. DEL PASEO RESIDENCIAL

- **Parque Paseo del Arroyo** – Google Maps: www.shorturl.at/AB456
 - Paseo del Arroyo entre Cerro del Potosí y Paseo de las Fuentes



- **Parque Paseo de las Palmas** – Google Maps: www.shorturl.at/BNXZ9
 - Paseo de las Palmas entre Paseo del Lago y Paseo de los Eucaliptos



PRESUPUESTO PARTICIPATIVO 2023

PROYECTO: REHABILITACIÓN PARQUES SEC. 1, 2 Y 3 COL. DEL PASEO RESIDENCIAL

2. Rampas

Las rampas actuales están en malas condiciones, son estrechas y dificultan la accesibilidad con silla de ruedas, por lo que se solicita se hagan de nuevo, más anchas y NO PINTARLAS para el **ahorro en mantenimiento, pintura y mano de obra.**



Actual



Propuesta

- Iluminación

RETIRAR luminarias antiguas y REEMPLAZAR POR NUEVAS modelo "Fiamma" con base de concreto, debido a que las actuales fallan mucho y no son tan brillantes.



Actual



Propuesta

PRESUPUESTO PARTICIPATIVO 2023

PROYECTO: REHABILITACIÓN PARQUES SEC. 1, 2 Y 3 COL. DEL PASEO RESIDENCIAL

- Andadores
 - o Parque Paseo del Arroyo (aprox. 220 metros lineales)
 - o Parque Paseo de las Palmas (aprox. 500 metros lineales)

REEMPLAZAR material actual por adoquín de 3 colores de gris con base de concreto como el instalado en el Parque Estrellas de la Col. Contry.



Actual



[---- Propuesta ----]

Proveedor: De Barro y Concreto (DEBAC) – Ing. Felipe Hernández

Av. José Vasconcelos #240-Local B, Col. Del Valle, 66220 SPGG, N.L. – www.shorturl.at/coAOP

3. Reforestación

REMOVER FLORA NO NATIVA, seca o muerta y REEMPLAZAR por árboles de la región.



Vegetación actual