Cercado de Parque.

Problemática:

En el parque Francisco Villa o “Del Dado” ubicado en nuestra colonia Jardín de las Mitras recibimos tráfico de Alumnos de Preparatoria UANL # 9, Familiares de pacientes de Hospital Regional de Especialidades IMSS # 25, Instituciones de beneficencia que atraen a indigentes y otra población necesitada, los cuales nos presentan las siguientes situaciones:

1. Daños en infraestructura ya instalada, como vandalismo, destrucción equipos y ocupación de áreas infantiles por personas que no cumplen la edad de uso.
2. Reincidencia de actos inmorales en diversas áreas del parque por alumnos de Preparatoria UANL # 9 y otra población flotante.
3. Población flotante que genera problemas de inseguridad (robo a casa habitación, autopartes).
4. Realización de necesidades fisiológicas al aire libre incluyendo fecalismo en área pública.
5. Instituciones de beneficencia atraen a Indigentes los cuales pernoctan en Parque.
6. Basura e insalubridad con los desechos de la diversa población como los alumnos de la preparatoria, personas favorecidas por instituciones de Beneficencia como indigentes y demás población en necesidad, adicional a familiares de pacientes del Hospital del IMSS # 25.
7. Venta de drogas y consumo por la población mencionada en cualquier horario y frente a cualquier persona incluyendo niños que acuden a Parque.
8. Punto de encuentro de alumnos de la Preparatoria UANL # 9 y otras instituciones de la periferia para Riñas.
9. Los vecinos al querer usar áreas de juegos infantiles, no pueden hacer uso de los espacios ya que alumnos y otras personas ajenas a la colonia que No son infantes se molestan, generando una actitud agresiva y en ocasiones violentas hacia los vecinos del sector y sus niños.
10. La realidad es que la infraestructura del parque es mayormente utilizada y acaparada por la población que No pertenece a la Colonia y en muy poca proporción es usado por los vecinos residentes.

Solución:

De acuerdo a problemática mencionada solicitamos cerca perimetral de acero con altura mínima de 1.80 mts. en Parque Francisco Villa o “Del Dado”, ubicado en nuestra colonia Jardín de las Mitras , dejando un andador Iluminado cada 10 metros para transeúntes en el costado del cerco del parque del lado de Calle Cd. Limón, cruzando este de Jardín de los Olivos a Jardín de Tullerias,

habilitando solo 2 accesos al parque para que los vecinos y puedan hacer uso responsable del área verde, espacio de canchas y juegos infantiles.

Menciono 5 beneficios que generara la propuesta:

1. EL uso de las instalaciones será para lo que se diseñó y no para personas que quieran hacer un uso diferente o dañar la infraestructura ya existente.
2. Reducción o eliminación del problema de Salud Pública de fecalismo en el área.
3. Más seguridad para los vecinos ya que existe gente que desde el parque está observando personas, casas y vehículos, lo cual deriva en Asaltos, Robos a casa habitación y de autopartes.
4. Los vecinos podrían hacer uso más ordenado y con más tranquilidad del área del parque.
5. Disminuirá las personas que pernoctan en el Parque ajenas a la colonia.

La colonia Jardín de las Mitras por su ubicación y tráfico de personas existente podemos ser un candidato viable para que el Municipio detone la transformación ciudadana.

Anexo I – Golpearon e intentaron asaltar a vecino. Se eliminó imagen.

Anexo II – Cristalazo.

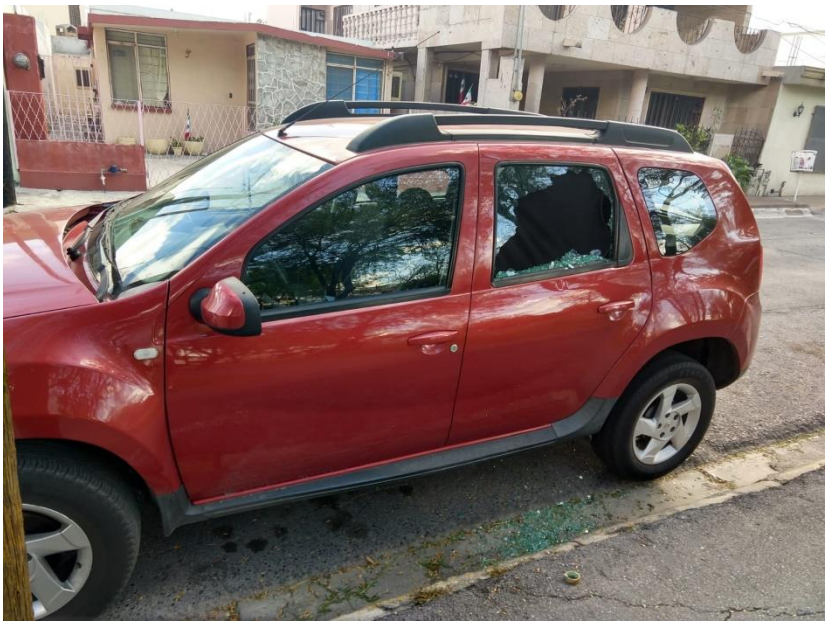

Anexo III – Alumnos de Prepa # 9 en Juegos Infantiles

Anexo IV – Población de Instituciones de Beneficencia.

Anexo V – Alumnos de Prepa de UANL # 9 Peleando en Riña.

Anexo VI – Tumulto donde se dan Riñas.

Anexo VII- Pernoctando en Parque.